salzkammergut
BERGE SEEN eTRAIL

Tipps vor der Tour

Damit Ihr Naturerlebnis einmalig und von Spass geprägt ist.

ALLGEMEINES

- Auf sämtlichen Strecken handelt es sich um Wege welche von Fußgängern und/oder Kraftfahrzeugen (Forst, Jagd, Almbewirtschaftung, ...) genutzt werden.
- Die Etappen sind mit einem geeignetem eMTB befahrbar. Von einer Befahrung mit einem Trekking- bzw. Citybike raten wir ab.
- Alle Zeit- und Entfernungsangaben wurden auf Basis des individuellen Fahrgewichts (120 kg - jeweiliges Eigengewicht, Rucksack, eMTB) und einem 500Wh-Akku berechnet.

PLANUNG

- Unbedingt die Witterungsverhältnisse vor dem Start berücksichtigen
- Rückwärtsplanung für den Starttermin - 16:00 am Ziel (Reine Fahrdauer + 1,5h Einkehr + 1h Foto & Pause + 1h Reserve)
- Check den Ladestatus deiner Akkus vor Tourstart
- Prüfe deine Bremsbeläge am Abend bevor du dein Bike einstellst
- Check vor Tourstart noch auf der Homepage, ob es eine befristete Wegsperre wegen Unwetterschäden oder Forstarbeiten gibt
- Falls du keinen zweiten Akku hast, plane deine Ladepunkte sorgfältig bzw. achte auf deine Fahrweise

TIPPS FÜR ANFÄNGER

- Eine Vario-Sattelstütze bringt ein Vielfaches an Komfort und Sicherheit
- Ein leichter Gang mit hoher Trittfrequenz erhöht die Reichweite
- Akkumangement bei Paaren (3 Akkus, 1 Ladegerät) - entfernen des ersten Akkus bei 2 Strichen
- Eine gut geschmierte Kette erhöht die Reichweite
- Einen Anstieg mit mehr als 14 km/h im Turbo hoch zu fahren verringert die Reichweite deutlich, besser leichter Gang mit eMTB-Mode oder Sport-Mode unter 10 km/h
- Ein Fahrtechnik-Seminar erhöht die Sicherheit beim Fahren und gleichzeitig den Spaßfaktor

Ausrüstungs-Empfehlung

Bei allen Etappen handelt es sich um lange Touren, bei denen zum Teil auch erhebliche Höhenmeter bergauf bzw. bergab zu bezwingen sind.

MUSTHAVE

- Geeigneter Helm mit ausreichend verstellbarem Visier
- Handschuhe
- Rucksack mit Akkufach und wenn möglich mit eingebautem Protektor
- Regen- und Windjacke auch bei Schönwetter
- Ersatzschlauch, Luftpumpe, Reifenheber
- Erste Hilfe Paket
- Verpflegung in Form von ausreichend Flüssigkeit sowie dem einen oder anderen Ersatzriegel
- Ausreichend Textilien zum Umziehen
- Im Herbst bzw. Frühling empfehlen sich Beinlinge bzw. Armlinge
- Zweiter Akku oder Ladegerät

NICE2HAVE

- GPS-Gerät zur einfachen Orientierung obwohl die Route beschildert ist
- Fotoapperat bzw. Mobilphone mit ausreichend Akku
- Glocke am Fahrrad
- Ersatz-Bremsbeläge
- Kettenöl
- Knieschoner
- Plattformpedale mit passendem Schuhwerk (griffige Gummierung)

REIFENDRUCK

Der richtige Reifendruck entscheidet maßgeblich über Komfort, Traktion und Pannenanfälligkeit. Die Devise so wenig wie möglich, so viel wie nötig. Ein Patentrezept zu geben ist unmöglich.
Moderne hochwertige Reifen verlieren bei einem Druck über 2 Bar deutlich an Performance. Ganz grob liegt die Bandbreite zwischen 1,4 und 2 Bar. Ausnahme: Biker mit einem Gewicht jenseits der 90kg. Beim Vorderreifen kann man rund 0,2 Bar weniger fahren als beim Hinterreifen.

Recommended Todo-List before the Tour

In order to ensure an unique experience in the nature full of joy.

GENERAL INFORMATION

- All trails are pathes or roads which might be used by pedestrians as well as from other vehicles.
- The stages are well passable with a suitable eMTB. We must advise against the use of hybrid and city bikes.
- All indications for time or distance are based on an individual weight (120 kilogram - the own weight, backpack, eMTB) and calculated by 500 Wh.

PLANING

- The weather conditions shall be checked necessarily in advance.
- A „reverse planning" helps you to schedule the ideal time for your start: 16:00 at the aim (absolute running time + 1,5h stop+ 1h pictures & break+ 1h reserve)
- Check the status of your battery before the start of the tour
- Also check the brake linings and pads the night before
- Before you start your adventure make sure that there are no roadblocks on your tour due to storm damages or works in the forest
- If you just have only one battery, you will have to plan your charging points very carefully or take care of your way of driving.

TIPPS FOR BEGINNERS

- A vario-seat post implies a multiple comfort and safety
- An easy gear with a high pedal frequency increases the reach
- Mangement of the batteries for couples (3 batteries, 1 battery charger)
- A well lubricated chain also increases the reach
- Going up a hill with more than 14 km/h reduces significantly the reach of the battery, better a smooth gear in the EMTB-Mode or Sport-Mode below 10 km/h
- Trainings for driving technique increase the safety and at the same time the fun factor

Advices for the ideal equipment

All of the stages are considered as long and demanding tours, where you will have to deal with a certain amount of meters in hight.

MUSTHAVE

- Helmet with an adjustable visor
- Bike gloves
- Backpack with space for an extra battery and preferable with protectors
- Waterproof jacket and windbreaker also with good weather conditions
- Replacement hose, bicycle pump and tire lever
- First-aid kit
- Snacks and sufficient water or other liquids
- Enough clothes to change
- Arm and leg warmes for spring/autumn
- Second battery or battery charger

NICE2HAVE

- GPS-device for an easier orientation, although the tour is well signposted
- Camera or mobile phone with a full battery
- Bicycle bell
- Spare pair of brake pads
- Chain oil
- Knee protectors
- Platform pedals

TIRE PRESSURE

The ideal tire pressure represents a significant influence regarding comfort, traction and risks of accidents: As less as possible, as much as necessary. The modern high-quality tires are loosing performance at a pressure of 2 bar and onwards. Generally the range varies between 1,4 and 2 bar. Exception: Bikers with a weight of more than 90 kg. At the frontfire about 0,2 Bar less than the backtire.

eTrail #BergeSeen

1 BergeSeen 01 mit dem eMTB von Mondsee nach Fuschl am See

S0 mittel

↔ 67 km 4:30 h ▲ 1337 m ▼ 1160 m

ONLINE ANZEIGEN

In Mondsee startet die Etappe 1 des BergeSeen eTrails welche uns durch eines der größten Forstgebiete führt und darüber hinaus noch die Möglichkeit bietet, in 3 Seen zu schwimmen.

Diese Etappe beinhaltet weder Single Trails noch Schiebestrecken.
Höhepunkte bei dieser Tour:

- **Mondsee Westufer** und Gaisberg mit **Panoramablick** über den **Mondsee** mit **Schafberg**, **Drachenwand** und **Schober**,
- **Naturschutzgebiet Wildmoos** in Richtung **Saurüssel**, hier kann es schon zu der einen oder anderen Begegnung mit Waldbewohnern kommen,
- einsamer Weiler zwischen Vöcklatal und Jausenplatz am Kogler Berg,
- **Irrsee** mit einer Reihe von traditionellen Mostschenken und der am Wege liegenden **Ruine Burg Wildenegg**,
- **Panoramablicke** über **Irrsee**, **Mondsee** und bis nach **Salzburg** mit **Untersberg** und **Stauffen**,
- Thalgauberg bergab nach Thalgau weiter zum **Rauchhaus** und zur **Hundsmarktmühle** mit einem Abstecher zur **Ruine Wartenfels** und
- **Sunset** am Ostufer des **Fuschlsee**.

TIPP DES AUTORS

Mittagsrast am Westufer des Irrsee und Sunset Feeling wie in der Karibik direkt am Zielpunkt, dem Ostufer des Fuschlsee.

2 BergeSeen 02 mit dem eMTB von Fuschl über Ebenau nach Faistenau

S0 mittel

↔ 42,4 km 3:00 h ▲ 104 9 m ▼ 929 m

ONLINE ANZEIGEN

Die Etappe BergeSeen 2 für eMTBs startet im Ortskern von Fuschl. Mit rund 42 km, 1050 hm vorwiegend auf Asphalt- und Schotterwegen ist dies eine gemütliche Regenerationstour.

Diese Etappe beinhaltet weder Single Trails noch Schiebestrecken. Die Kürze der Tour mit 42,4 km ist absichtlich. Denn was du hier erleben kannst, dürfte einzigartig sein.
Höhepunkte bei dieser Tour:

- Das morgendliches Bad im **Fuschlsee** oder im **beheiztem Strandbad**,
- die **gebackenen Mäuse** auf der Hatznalm, der Schnaps entfällt,
- ein Abstecher in die **Eiskapelle** und ein Sprung in den **Hintersee**,
- ein kurzer Sidestep zum **Felsenbad** beim **Wasserfall** der **Plötz**,
- eine **Struklamm Canyoning Tour** verspricht Adrenalin pur und zuletzt
- ein **Absackerbier** im Wirtshaus von der Fernsehproduktion "**3 Frauen und 1 Todesfall**".

TIPP DES AUTORS

Eine Canyoning Tour durch die Strubklamm ist ein unvergessliches Erlebnis. Einfach bei Max Obermayr mit ausreichend Vorlaufzeit einplanen.

3 BergeSeen 03 mit dem eMTB von Faistenau nach Strobl

S1 mittel

↔ 51,2 km 4:30 h ▲ 1345 m ▼ 1591 m

ONLINE ANZEIGEN

Die Etappe BergeSeen 3 für eMTBs startet in Faistenau. Rund 51 km, 1350 hm vorwiegend auf Asphalt- und Schotterwegen mit einem Trailschmankerl auf der Pillsteinalm.

Diese Etappe beinhaltet Single Trails und kurze Schiebestrecken. Für Damen wird eine Akkuladung eventuell gerade noch ausreichen, die Herren der Schöpfung werden wohl etwas nachladen bzw. einen zweiten Akku mitnehmen müssen.
Höhepunkte bei dieser Tour:

- Der Gipfelsturm auf das **Zwölferhorn (1521 m)** per Fuß,
- ein kurzes **Trailschmankerl** über die **Pillsteinalm**,
- ein Ausflug mit dem **Schiff** nach **St. Wolfgang** und mit der **Schafbergbahn** auf den **Schafberg** zu fahren oder einfach
- nur **gemütliches Chillen** am Ufer des Wolfgangsees.

TIPP DES AUTORS

Unbedingt früh aufbrechen unter Beachtung der Wildruhezeiten, um rechtzeitig am Gipfel des Zwölferhorn zu sein und den Ausklang des Tages noch am See verbringen zu können.

4 BergeSeen 04 mit dem eMTB von Strobl über die Postalm nach Gosau

S0 mittel

↔ 70,6 km 5:15 h ▲ 1893 m ▼ 1688 m

ONLINE ANZEIGEN

Die Etappe BergeSeen 4 für eMTBs startet im Herzen von Strobl. Rund 70 km, 1890 hm vorwiegend auf Asphalt- und Schotterwegen mit einem Ausflug in den Tennengau.

Diese Etappe beinhaltet keine Single Trails, ist jedoch mit rund 70 km und 1890 hm doch eine Herausforderung. Ein zweiter Akku bzw. ein Ladegerät wird wohl notwendig sein.
Höhepunkte bei dieser Tour:

- Eine **morgendliche Erfrischung im Wolfgangsee**,
- mit einer **Hüttentour auf der Postalm** und letztem Blick auf den Wolfgangsee,
- die geschichtsträchtige **alte Postalmstraße** entlang des Aubaches,
- der einsame **Ameisensee** der nicht zum Baden gedacht ist sowie
- die Almen und Hütten mit **Blick auf den Gletscher des Dachstein**.

TIPP DES AUTORS

Genaue Planung für das Abkumamangement, als Paar geht's leichter mit 3 Akkus und einem Ladegerät.
Auf alle Fälle ist noch ein Bad im See vor dem Start zu empfehlen, denn in Gosau hann es merklich kühler sein.
Kleine Jause um mal am Wegesrand zu pausieren, einkehren würde ich dann auf der Falmbergalm.

In Mondsee startet die Etappe BergeSeen 1, which takes us through one of the largest forest areas and also offers the possibility to swim in 3 lakes.

This stage does not include single trails or passages for pushing the bikes.
Highlights:

- **Mondsee west shore** and Gaisberg with **panoramic view** over the **Mondsee** with **Schafberg**, **Drachenwand** and **Schober**,
- **Wildmoos nature reserve** in the direction of **Saurüssel**. Here you may already have the odd encounter with forest residents.
- Lonely hamlets between Vöcklatal and Jausenplatz on Kogler Berg.
- **Irrsee** with a number of traditional cider taverns and the **ruins of Wildenegg Castle** along the way.
- **Panoramic views** over **Irrsee**, **Mondsee** and as far as **Salzburg** with **Untersberg** and **Stauffen**.
- Thalgauberg downhill to Thalgau further to the **Rauchhaus** and the **Hundsmarktmühle** with a stopover to the **ruins of Wartenfels**.
- **Sunset** on the east shore of the **Fuschlsee**

AUTHOR'S ADVICE

Midday rest on the west shore of the Irrsee and sunset feeling like in the Caribbean directly at the destination, the east shore of the Fuschlsee.

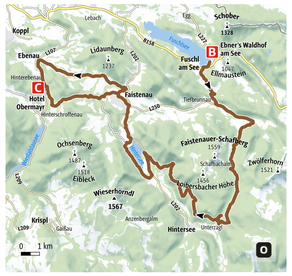

The stage BergeSeen 2 for eMTBs starts in the center of Fuschl. With its 42 km and 1050 meters in height mostly on tarmac and gravel roads it is considered as an easy tour for the second day.

This stage contains no single trails or passages for pushing the bike. The shortness of the tour with its 42,4 km is on purpose due to its unique occurrences.
Highlights:

- The lake **Fuschlsee**,
- the culinaric stops,
- the **ice chapel** and the lake **Hintersee**,
- a sidestep to a waterfall,
- a possible canyoning tour
- and a final refreshment in a guesthouse well known from an austrian TV series.

AUTHOR'S ADVICE

Für einen erfolgreichen, unfallfreien und spannenden Tag finden Sie hier Tipps für die Planung vor der Tour.

The stage Berge Seen 3 for eMTBs starts in Faistenau. About 51 km, 1350 meters in height, mostly on asphalt and gravel roads with a special point during the tour at the Pillsteinalm.

This stage contains single trails as well as short passages for pushing the bike. For woman one battery charge will be possibly enough, man might need a stop for charging the battery or shoud take a second battery with them.
Highlights

- A hiking tour to the **Zwölferhorn (1521 m)** on foot,
- the **Pillsteinalm**,
- an excursion with the **ship cruise** to **St. Wolfgang** and with the mountain railway, the **Schafbergbahn**, to the peak of the **Schafberg**
- or simply spending a relaxing time at the Wolfgangsee.

AUTHOR'S ADVICE

It is necessary to start the tour early enough, considering the rest time of the deers, in order to reach the peak of the Zwölferhorn on time and to spend the late offernoon at the lake.

The stage BergeSeen 4 for eMTBs starts in the heart of Stroblwith about 70 km, 1890 meters in height mostly on tarmac and gravel roads with a tour to the Tennengau.

This stage does not contain single trails, but still is with its 70 km and 1890 meters in height a challenge. A second battery or a battery charger might be useful.
Highlights:

- A **refreshing bath** in the morning in the **Wolfgangsee**,
- with a tour to the huts at the **Postalm** and a last view to the **Wolfgangsee**,
- the historical old road **Postalmstraße** along the Aubach,
- the lonley **Ameisensee**, which is not for swimming,
- as well as the mountain pastures and huts with **view to the Dachstein**.

AUTHOR'S ADVICE

Exact planning for the batteries, as a couple its easier with 3 batteries and a charger.
In any case before the start a bath in the lake is recommendable, because in the area Gosau the water of the lakes is most of the times colder.
A snack for the way might be a good idea, so you can take a break on the way. The Falmbergalm gives later on a nice opportunity for a rest.

5 BergeSeen 05 mit dem eMTB von Gosau nach Bad Aussee

S1 mittel

↔ 66,6 km 5:30 h ▲ 1390 m ▼ 1473 m

ONLINE ANZEIGEN

Die Etappe BergeSeen 5 für eMTBs startet in Gosau. Rund 67 km, 1390 hm vorwiegend auf Schotterwegen und zwei Trailschmankerl, welche beide umfahren werden können.

Diese Etappe beinhaltet Single Trails, die jedoch einfach zu befahren sind. 67 km, 1400 hm sind eine Herausforderung. Akkumanagement und Tourenplanung sind Voraussetzung für einen erfolgreichen Tag.
Höhepunkte bei dieser Tour:

- Das Fotomotiv, welches in beinahe jedem Album eines Österreichers zu finden ist vom **vorderen Gosausee** mit Dachstein im Hintergrund,
- das **Hochmoor Löckermoos**,
- die vielen Wasserfälle am Weg nach **Hallstatt**,
- der **Ostuferweg am Hallstätter See**
- und der **Ruine Pflindsberg** oberhalb vom **Altaussee See**.

TIPP DES AUTORS

Akkumanagement ist auch auf dieser Etappe wichtig. Theoretisch solltet ihr mit 1 Akku bis zum Agathawirt in Bad Goisern kommen.
Kleine Jause einpacken und ein Schloß zum Absperren ist ebenfalls ratsamt, falls ihr am Löckermoos Station machen möchtet.
Wie wäre es, je nach Tourenplanung, mit einem Plätt'nfrühstück für den nächsten Tag am Altausee See?

6 BergeSeen 06 mit dem eMTB durch das Ausserland

S0 mittel

↔ 67,4 km 4:45 h ▲ 1169 m ▼ 1080 m

ONLINE ANZEIGEN

Die BergeSeen Etappe 6 für eMTBs startet im Herzen von Bad Aussee und umfasst rund 67 km und 1170 hm vorwiegend auf Asphalt- und Schotterwegen.

Diese Etappe beinhaltet keine Single Trails. 67,4 km, 1170 hm benötigen eine genaue Reichweitenplanung bzw. ein Ladegerät oder einen Zweitakku.
Höhepunkte bei dieser Tour:

- **Rundumblick nach dem Sarstein-Wald** mit **Loser, Sandling** und dem **Gletscher des Dachsteins**,
- Umrundung des **Ödensee** mit Einkehrschwung bei der Kohlröserlhütte,
- oder doch ein Abstecher zur **Steinitzenalm**,
- vorbei am **Salzastausee** nach **Bad Mitterndorf**,
- von dort entlang der Salza zum höchsten Punkt dieser Etappe, dem **Klaushöfl** auf 1200 m,
- bergab zum **Grundlsee** mit einem kleinen Sprung in den See, bevor es weitergeht entlang des Sees in Richtung Altaussee,
- und der **Loser** und **Altausseer See**; jetzt wird es schwierig weiter zu fahren ob der vielen Möglichkeiten hinsichtlich Kulinarik, Historie und Naturschönheit.

TIPP DES AUTORS

Die alten Zeughäuser Im Ausseerland sind immer ein Foto wert und die vielen kleinen Badeplätze am Grundlsee oder auch ein Abstecher zum geheimnisumwitterten Toplitzsee werden sich als lohnenswert erweisen.

7 BergeSeen 07 mit dem eMTB von Altaussee nach Bad Ischl

S1 mittel

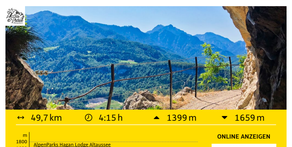

↔ 49,7 km 4:15 h ▲ 1399 m ▼ 1659 m

ONLINE ANZEIGEN

Die Etappe BergeSeen 7 für eMTBs startet im Herzen von Altaussee und umfasst rund 50 km und 1400 hm, vorwiegend auf Schotterwegen begleitet von ein paar netten Trailschmankerl.

Diese Etappe beinhaltet einfache Singletrails. Ein Ladegerät oder einen Zweitakku sind empfehlenswert.
Höhepunkte bei dieser Tour:

- Ein erfrischendes **Bad im Altausseer See**,
- ein Besuch im **Salzbergwerk**,
- die **Blaa Alm** am Fuße vom Loser,
- die grandiose Naturlandschaft entlang des **Rettenbaches**,
- Panoramablicke zum **Dachstein**, dem **Hallstättersee** und dem **Wolfgangsee**,
- die **Ewige Wand**,
- eine Vielzahl an Stollen aus der Salzgewinnung und der kleine Verschiebebahnhof beim **Maria-Theresia-Stollen**
- und letztendlich das Ziel der Etappe, die **Kulturhauptstadt Bad Ischl**.

TIPP DES AUTORS

Eine liebevolle Einkehrmöglichkeit befindet sich rechts auf der Rettenbachalm, von einer Mountainbikerin geführt.
Die Hoisnrad Alm mit einer unglaublichen Lage und kurz darauf die Wahnsinns Fotolocation am Maria-Theresia-Stollen.

8 BergeSeen 08 mit dem eMTB von Bad Ischl nach Grünau im Almtal

S1 mittel

↔ 74,8 km 5:30 h ▲ 1395 m ▼ 1333 m

ONLINE ANZEIGEN

Rund 75 km, 1400 hm vorwiegend auf Asphalt- und Schotterwegen mit einem Trailschmankerl bergauf am Grünberg.

Diese Etappe beinhaltet einen Uphill Single Trail (Shared Trail), der befahrbar ist. Die folgende Etappe BergeSeen 9 von Grünau nach Steinbach am Attersee hat 3 Schiebestrecken, welche nur für geübte FahrerInnen befahrbar sind. Der Rest schiebt alles oder eben Teilstücke. In Ebensee besteht die Möglichkeit, in die BergeSeen 9 abzubiegen.
Höhepunkte bei dieser Tour:

- Der erste Blick oberhalb der Saline über den **Traunsee** aus dem Süden,
- die alte Straße, jetzt Radweg, entlang am **Traunsee** nach **Traunkirchen**,
- der **Grasberg** mit seinen Einkehrmöglichkeiten und seinen Ausblicken,
- das **Seeschloss Ort** mit Park und Esplanade, in der **Stadt Gmunden**,
- letzter Blick unterhalb des Grünbergs über den **Traunsee mit Traunstein**
- und der **Laudachsee**.

TIPP DES AUTORS

Genaues Studium der Beschreibung von BergeSeen 8 und 9 ist empfehlenswert, um einschätzen zu können, ob die vorhandenen Single Trails Freude oder Bestürzung auslösen. Durch Schieben auf alle Fälle machbar, jedoch sollte man dann je nach Strecke ca. 30-45 Minuten mehr einplanen.

The stage BergeSeen 5 for eMTBs starts in Gosau with about 67 km, 1390 meters in height mostly on gravel roads and two tour specials, which can be bypassed.

This stage contains single trails. 67 km and 1400 m are a challenge. The managment of your batteries and a precise planning of the tour are good conditions for an successful day.
Highlights:

- The photo scene of the lake **Vorderer Gosausee** with the Dachstein in the background,
- the upland moor **Löckermoos**,
- the countless waterfalls on the way to **Hallstatt**,
- the path on the east bank of the lake **Hallstätter See**
- and the **Ruine Pflindsberg** above the **Altausseer See**.

AUTHOR'S ADVICE

As well on this tour the management of the batteries is very important. Theoritically one battery should be sufficient until the restaurant Agathawirt in Bad Goisern.
A small snack for the way and a bike lock are also recommendable, especially in case you intent to make a stop at the upland moor.
Depending on the details of your planning, how about a breakfest on one of the traditional wooden boats at the Altausseer See the next morning?

The stage BergeSeen 6 starts in the center of Bad Aussee and covers about 70 km and 1220 m in hight mostly on tarmac and gravel roads.

This stage includes neither single trails nor pushing sections.
Highlights:

- Panoramic view to the forest of the Sarstein with the mountains **Loser, Sandling** and the **glacier Dachstein**,
- Cycling around the **Ödensee** with a stop for drinks and snacks at the **Kohlröserlhütte**,
- a side trip to the **Steinitzenalm**,
- passing the **Salzastausee** to **Bad Mitterndorf**,
- from there you will find your way to the highest point of this stage, the **Klaushöfl**. in 1.200 meters,
- the **Grundlsee** and the **Altausseer See**,
- and finally reaching Altaussee, where you realize that the Loser gives you company until the end of the tour in the Hagan Lodge, which is embedded between the **Loser** and the **Sandling**.

AUTHOR'S ADVICE

The Ausseerland offers countless photo scenes. The lakes, such as the Grundlsee, invite with its natural beaches. Also a side trip to the mysterious Toplitzsee will be an enrichment for your tour.

The stage BergeSeen 7 for eMTBs starts in the heart of Altaussee and covers about 50 km and 1400 meters in height, mostly on gravel roads accompanied by special attractions on the way.

This trail contains easy single trails. A charger or a second battery are recommendable.
Highlights:

- A refreshing **swim** in the lake **Altausseer See**,
- a visit in the **salt mine Salzbergwerk Altaussee**,
- the **Blaa Alm** at the bottom of the Loser,
- the magnificent landscape along the **Rettenbach**,
- breathtaking views to the **Dachstein**, the lake **Hallstättersee** and **Wolfgangsee**,
- the panoramic trail along the **Ewige Wand**,
- many tunnels which were at one time salt galleries for the extraction of salt
- and finally the final destination of this stage, the Capital of Culture Bad Ischl.

AUTHOR'S ADVICE

The first opportunity you will find to the right at the Rettenbachalm. Great emphasis is put on hospitality. The hut is run by mountainbikers as well.
The Hoisnrad Alm is convincing with its incredible location. Shortly after that a tunnel which was gallery for the extraction of salt, which is called Maria-Theresiastollen, offers a great photo location.

About 75 km, 1400 meters in height mostly on tarmac and gravel roads are in front of us with a nice stop at the Grünberg.

Beginners should consider carefully if the stages BergeSeen 8 and 9 are being able to cope with, since there are also difficult passages.

This stage contains an uphill single trail (shared trail), which is passable. The following stage BergeSeen 9 from Grünau to Steinbach inlcudes two passages, where its necessary to push the bike. Only well exercised mountainbikers will be able to manage this parts by bike. In Ebensee there is the possibility to turn directly to Steinbach am Attersee into stage BergeSeen 9.
Highlights:

- The view over the lake Traunsee from the south,
- the old street, nowadays cycle path, along the Traunsee to Traunkirchen,
- the Grasberg with its rest points and view to the lake,
- the castle at the lake with its park and esplanade, the city **Gmunden**,
- the last view below the Grünberg over the **Traunsee** with the **Traunstein**
- and the lake **Laudachsee**.

9 BergeSeen 09 mit dem eMTB von Grünau/Almtal nach Steinbach/Attersee

S2 schwer

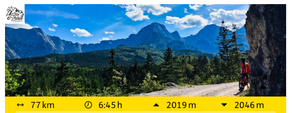

↔ 77 km 6:45 h ▲ 2019 m ▼ 2046 m

ONLINE ANZEIGEN

Mit rund 77 km und 2020 hm vorwiegend auf Asphalt- und Schotterwegen mit zwei Schiebepassagen im Bereich des Offensee.

Die Schiebepassagen auf der Etappe BergeSeen 9 sind machbar, fordern jedoch Konditión und Geschick. (30-45 Min. mehr einplanen)
Diese Etappe beinhaltet zwei Downhill und zwei Uphill Single Trails (Shared Trail). Die Befahrbarkeit ist für geübte FahrerInnen möglich, der Rest feilt an seiner Fahrtechnik bzw. schiebt auf diesen Abschnitten.
Eine Umfahrung ist NICHT möglich. Entweder umdrehen oder auf der Etappe BergeSeen 8 bis Ebensee, um dort nach links auf die Etappe BergeSeen 9 abzubiegen.
Höhepunkte bei dieser Tour:

- Der **Wildpark-Cumberland** und kurz darauf das **Bad** im **Almsee**,
- der Weg durch die **Wildnis zum Offensee**,
- das **Rindbachtal** und der Panoramablick nach Ebensee,
- der Vordere und Hintere **Langbathsee**
- und die **Taferlklause**, das nostalgische Kienbachtal in Richtung Attersee.

TIPP DES AUTORS

Genaues Studium der Beschreibung der Etappen BergeSeen 8 und 9 um einschätzen zu können, ob die vorhandenen Single Trails Freude oder Bestürzung auslösen.
Akkumanagement beachten, denn diese Tour ist knacklig. Mit Turbo und maximaler Geschwindigkeit wirst du mit 2 Akkus nicht durchkommen.

10 BergeSeen 10 mit dem eMTB von Steinbach am Attersee nach Mondsee

S0 mittel

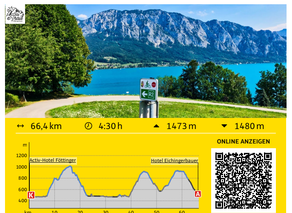

↔ 66,4 km 4:30 h ▲ 1473 m ▼ 1480 m

ONLINE ANZEIGEN

Die Etappe BergeSeen 10 für eMTBs startet in Steinbach am Attersee mit rund 67 km und 1460 hm vorwiegend auf Asphalt- und Schotterwegen ist dies eine schöne Abschlusstour.

Diese Etappe beinhaltet jeweils am Start und am Ende der Tour einen wunderschönen See. Gamiert mit Almen, einem Panoramaweitblick, einer tiefen Klamm und all den kulinarischen Begleiterscheinungen zeigt diese Etappe nochmals was das Salzkammergut ausmacht.
Höhepunkte bei dieser Tour:

- Das frühmorgendliche **Bad im Attersee**,
- der Anstieg zur **Eisenaualm**,
- der **Mondsee** am **Kreuzstein**, wo wir nochmals in den See springen,
- der **Dachsteinblick**, wo wir einen letzten Blick zurück werfen auf die Landschaft welche wir in den letzten Tage durchquert haben,
- der neue **Aussichtsturm Kulmspitze** und wenig später **Mondsee**.

TIPP DES AUTORS

Ein Abstecher zum Schwarzensee und/oder Abstieg in die Burgauklamm sind empfehlenswert, ebenfalls ein herrliches Bad im Mondsee beim Kreuzstein und die Einkehr am Dachsteinblick, um nochmals das Erlebnis der letzten Tage zu verinnerlichen.

With about 77 km and 2020 meters in height mostly on tarmac and gravel roads with to passages for pushing the bike in the area of the Offensee.

The passages for pushing the bike demand condition and craft.
This stage contains two downhill and two uphill single trails (shared trail).
Well-trained cyclists will not face any difficulty, others might push the bikes during this parts.
A detour is not possible. Highlights:

- **Wildparc Cumberland** and very close the lake Almsee,
- the path through the wilderness to the lake **Offensee**,
- the valley **Rindbachtal** and the panoramic view to Ebensee,
- the lakes Vorderer and Hintere **Langbathsee**
- and the **Taferlklause**, the nostalgic Kienbachtal in direction to Attersee.

AUTHOR'S ADVICE

A precise preperation and information in advance of the description of the stage BergeSeen 8 and 9 might avoid any bad surprise. It is important and highly recommended in order to assess the difficulty of the trail refering to the own abilities.
The passages are in any case achievoable by pushing the bike. In this case the estimated duration of the tour increases by 30 to 40 minutes.
In any case you should think of the batteries. Since the tour is quite challenging, 2 batteries might be not enough.

The stage BergeSeen 10 for eMTBs starts in Steinbach am Attersee with about 67 km and 1460 meters in height mostly on tarmac and gravel roads and represents a nice tour to complete the BergeSeen eTrail.

This stage is waiting for us at the start and at the end of the tour with a wonderful lake. With its mountain pastures, panoramic views and culinaric delicacies this tour represents the highlights of the Salzkammergut.
Highlights:

- An early **bath** in the **Attersee**,
- the tour to the mountain pasture **Eisenaualm**,
- the **Mondsee** at the **Kreuzstein**, where we there is another chance to jump into the lake,
- the view to the **Dachstein**, where we get a last view over the landscape we passed the last days while the different stages,
- the new **observation tower Kulmspitze**,
- and soon after that the **Mondsee**.

TIPP DES AUTORS

Ein Abstecher zum Schwarzensee und/oder Abstieg in die Burgauklamm sind empfehlenswert, ebenfalls ein herrliches Bad im Mondsee beim Kreuzstein und die Einkehr am Dachsteinblick, um nochmals das Erlebnis der letzten Tage zu verinnerlichen.

Etikette - Trail Tolerance

Als neue Figuren auf dem Spielfeld der Berg- und Freizeitsportler stehen wir eMTB-FahrerInnen ganz besonders in der Pflicht, uns angemessen zu benehmen.
In Graubünden teilen sich Biker und Wanderer die Wege. Ein Projekt das Schule machen sollte. Doch das geht nur mit gegenseitigem Respekt. Schwarze Schafe werfen uns um Jahre zurück.

1. NO TUNING
Mit Motortuning verliert das eMTB den Status Fahrrad. Auch wenn die 25 km/h Grenze auf manchen Strecken nervt. Tuning ist illegal und schadet dem Sport.

2. TRAILSHARING
Wanderer, Trailrunner, klassische Biker - nur mit Respekt ist ein Miteinander auf dem Weg möglich. Dazu gehören, ausreichend Abstand zu halten und die Geschwindigkeit anzupassen.

3. KEINE BREMSSPUREN
Blockierende Bremsen sind tabu. Sie sind nicht mehr als ein Beweis fahrtechnischen Unvermögens.

4. VORSICHT VERKEHR
Wir halten die Straßenverkehrsverordnung (STVO) ein und überholen andere Waldnutzer nur im Schritttempo.

5. BLEIB AUF DEM WEG
Radfahren abseits markierter Routen und außerhalb der freigegebenen Zeiten kann zur nachhaltigen Beunruhigung der Wildtiere und zu Schaden an Wald und Pflanzen führen.

6. FAHRE NICHT BEI DÄMMERUNG UND DUNKELHEIT
Überfasst den Wald bei Dämmerung der in Österreich gesetzlich vorgeschriebenen Jagd und bei Dunkelheit den Tieren.
Wir biken nur in der erlaubten Zeit im März bzw. Oktober von 9.00 bis 17.00 Uhr, im April bzw. September von 8.00 bis 18.00 Uhr, von Mai bis August von 7.00 bis 19.00 Uhr.

7. GAST IM WALD
Wir sind Gäste im Wald und verhalten uns auch entsprechend. Wir hinterlassen die Natur, wie wir sie gerne vorfinden würden – ohne Abfälle.

8. SEI ZURÜCKHALTEND
Viele Bikes sehen aus wie Motocross-Maschinen, grelle Farben, Protektoren und Helme sorgen zusätzlich für eine provozierende Optik.
Gleiche das aus durch ruhige, freundliche Art, das macht viel wieder gut. Fahre nicht im Pseudo-Wheelie an Wanderern und Biobikern vorbei und überlege dir, ob du wirklich einen Vollvisier-Helm brauchst.
Schalte beim Überholen lieber in eine niedrige Unterstützungsstufe und wechsle ein paar freundliche Worte mit deinen Mit-Wegebenutzern.

Mit gemeinsamen Spielregeln sorgen wir dafür, dass der Wald auch zukünftig einen einzigartigen Erholungs- und Lebensraum sowie Arbeitsplatz für alle bietet.

MTB SALZKAMMERGUT
TRAIL TOLERANCE
Einem Weg benutzen Wanderer und Biker gemeinsam! Wanderer haben Vorrang!
Zwei’n daith ber bikers and bikerz! Hikers have right of way!
Die Initiative Lebensraum Wald und Wanderwege Attersee
Ein Bewusstseinsprojekt des Tourismusverbandes Attersee-Traunsee
Gefördert von LEADER aus Mitteln der Europäischen Union

Etiquette & Trail Tolerance

As newcomers at the playing field of the mountain- and hobby sportsmen is it for eMTB-bikers particulary important, to behave appropriate in this environment.
In Graubünden bikers and hikers are sharing the pathes and roads. This model should act as a precedent for other projects. Of course, this demands mutual respect. Black sheeps lead to a throwback of many years.

1. NO TUNING
With motortuning E-MTBs lose the state of a bicycle. Even though 25 km/h seem to be to slow on some parts of the trail. Tuning is illegal.

2. TRAILSHARING
Hikers, trailrunners, classic bikers - only with respect a togetherness is possible. Therefore a proper distance to each other and the adjustment of the speed to the given

salzkammergut
BERGE SEEN eTRAIL

Maßstab 1 : 90.000

etrail.salzkammergut.at

ATTERSEE-ATTERGAU • AUSSEERLAND • BAD ISCHL
DACHSTEIN • FUSCHLSEEREGION • MONDSEE-IRRSEE
TRAUNSEE-ALMTAL • WOLFGANGSEE

etrail.salzkammergut.at

Zeit vergessen - Freiheit spüren.
Mit dem eMTB durch's Salzkammergut
Ab Sommer 2020

- Von jung bis alt, für eMTB-Einsteiger und Familien
- 634 Kilometer, 14.500 Höhenmeter
- 10 Tagesetappen zwischen 40 und 80 km
- 8 Salzkammergut-Regionen - drei Bundesländer
- 55 % Forststraßen, 44 % Asphalt, 1 % Trails
- eMTB-Leihstationen-Netz vorhanden
- MTB-freundliche Gasthäuser und Hotels entlang der Tour
- Einkehrmöglichkeiten mit Auflademöglichkeit
- Ausgebildete eMTB-Guides vor Ort

HINWEIS: Aufgrund der Länge der Touren ist entweder ein zweiter Akku zu empfehlen oder auf den Strecken das Rad zu laden.

Forget time. Feel free.
With the eMTB through the Salzkammergut
Starting in summer 2020

- *For all age groups, eMTB beginners and families*
- *634 kilometers, 14,500 altitude metres*
- *10 daily stages between 40 and 80 km*
- *8 Salzkammergut regions - three Austrian states*
- *55% forest roads, 44% asphalt, 1% trails*
- *eMTB rental station network available*
- *MTB-friendly inns and hotels along the tour*
- *Refreshments with charging options*
- *Professional eMTB guides on site*

NOTE: Due to the length of the tours, either a second battery is recommended or to load the bike on the routes.

etrail.salzkammergut.at

Mit Unterstützung von Bund und Europäischer Union

Bundesministerium Landwirtschaft, Regionen und Tourismus

LE 14-20 Entwicklung für den Ländlichen Raum

Europäischer Landwirtschaftsfonds für die Entwicklung des ländlichen Raums: Hier investiert Europa in die ländlichen Gebiete.

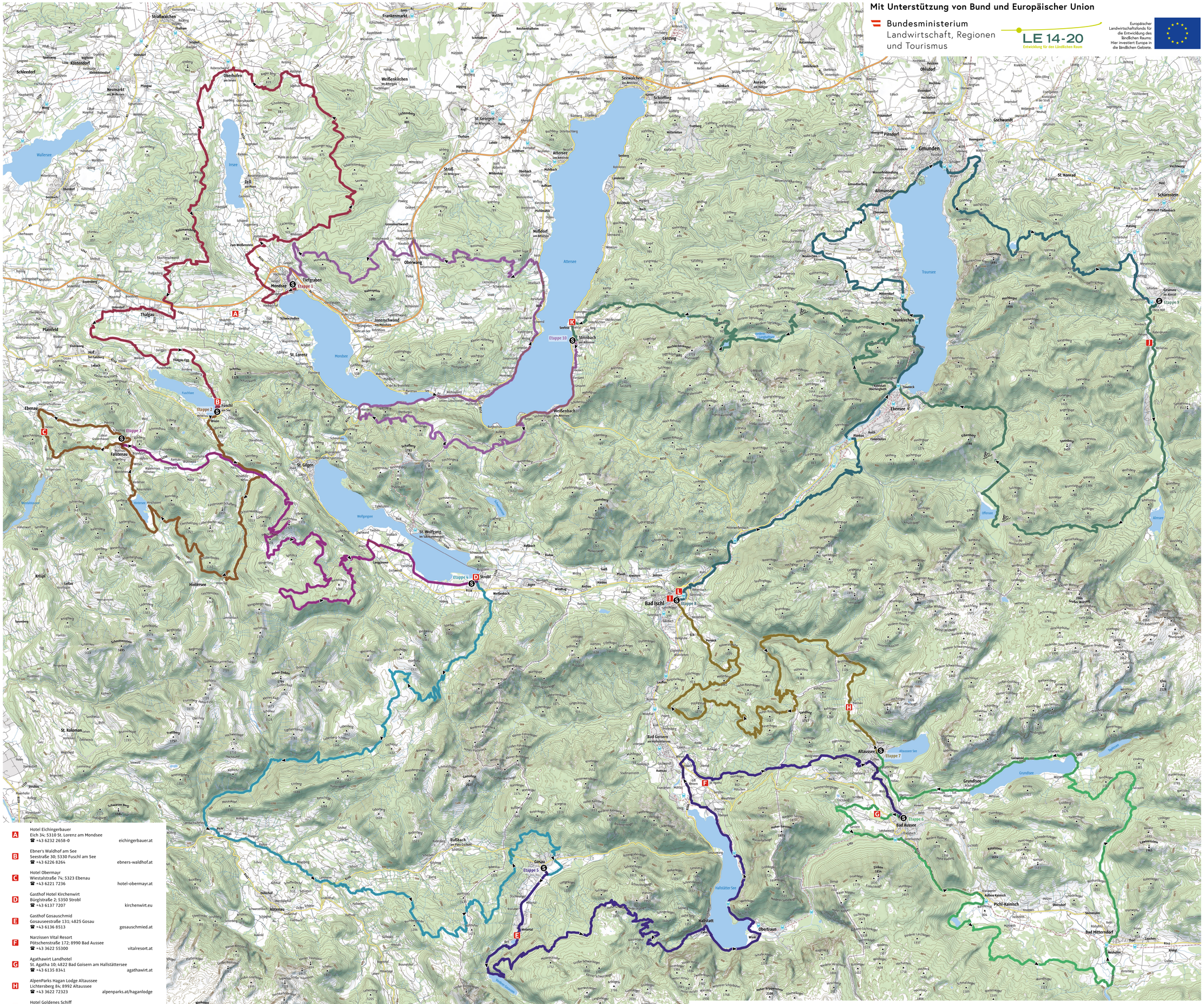

Tourismusverband Mondsee-Irrsee
Dr. Franz Müller Straße 3; 5310 Mondsee
+43 6232 2270
info@mondsee.at
mondsee.at

Fuschlsee Tourismus
Lebachstraße 1; 5322 Hof bei Salzburg
+43 6226 8384
incoming@fuschlseeregion.com
fuschlseeregion.com

Wolfgangsee Tourismus
Au 140; 5360 St. Wolfgang
+43 6138 8003
info@wolfgangsee.at
wolfgangsee.at

Tourismusverband Inneres Salzkammergut
Kirchengasse 4; 4822 Bad Goisern am Hallstättersee
+43 5 95095
info@dachstein-salzkammergut.at
dachstein-salzkammergut.at

Tourismusverband Ausseerland - Salzkammergut
Bahnhofstraße 132; 8990 Bad Aussee
+43 3622 54040 0
info@ausseerland.at
ausseerland.at

Tourismusverband Bad Ischl
Auböckplatz 5 - Trinkhalle; 4820 Bad Ischl
+43 6132 27757
office@badischl.at
badischl.at

Tourismusverband Traunsee-Almtal
Toscanapark 1; Gmunden
+43 7612 74451
info@traunsee-almtal.at
traunsee-almtal.at

Tourismusverband Attersee-Attergau
Attergaustraße 31; 4880 St. Georgen im Attergau
+43 7666 7719 0
info@attersee.at
attersee-attergau.at

A	Hotel Eichingerbauer Eich 34; 5310 St. Lorenz am Mondsee ☎ +43 6232 2658-0	eichingerbauer.at
B	Ebner's Waldhof am See Seestraße 30; 5330 Fuschl am See ☎ +43 6226 8264	ebners-waldhof.at
C	Hotel Obermayr Wiestalstraße 74; 5323 Ebenau ☎ +43 6221 7236	hotel-obermayr.at
D	Gasthof Hotel Kirchenwirt Bürglstraße 2; 5350 Strobl ☎ +43 6137 7207	kirchenwirt.eu
E	Gasthof Gosauschmid Gosauseestraße 131; 4825 Gosau ☎ +43 6136 8513	gosauschmied.at
F	Narzissen Vital Resort Pötschenstraße 172; 8990 Bad Aussee ☎ +43 3622 55300	vitalresort.at
G	Agathawirt Landhotel St. Agatha 10; 4822 Bad Goisern am Hallstättersee ☎ +43 6135 8341	agathawirt.at
H	AlpenParks Hagan Lodge Altaussee Lichtersberg 84; 8992 Altaussee ☎ +43 3622 72323	alpenparks.at/haganlodge
I	Hotel Goldenes Schiff Adalbert Stifterkai 3; 4820 Bad Ischl ☎ +43 6132 24241	goldenes-schiff.at
J	JUFA Hotel Almtal Hinterrinnbach 17; 4645 Grünau im Almtal ☎ +43 57 083 570	jufa.eu/hotel/almtal
K	Activ-Hotel Föttinger Seefeld 14; 4853 Steinbach am Attersee ☎ +43 7663 8100	hotel-attersee.at
L	Salzkammergut Touristik Götzstraße 12; 4820 Bad Ischl ☎ +43 6132 24000-17	salzkammergut.co.at

TOPOGRAFIE

Wald, Forst
Wohnbau- / Gewerbefläche
Gipfel / mit Kreuz
Höhenlinien
Landesgrenze

STRASSEN UND WEGE

A1 Autobahn
B23 Bundesstraße
L356 Landesstraße
K45 Kreisstraße
Gondelbahn
Gemeindestraße
Hauptwirtschaftsweg
Wirtschaftsweg
Feldweg
Eisenbahn

TOUR

Tourverlauf
Richtung
Startpunkt
Schiebestrecke

Maßstab 1 : 90.000 1 cm in der Karte entspricht 900 m in der Natur

0 1.000 2.000 4.000 m

KARTENGRUNDLAGE

outdooractive Kartografie

Geoinformationen © Outdooractive
© 1996-2020 here. All Rights reserved.

IM AUFTRAG VON

Salzkammergut Tourismus-Marketing GmbH
Geschäftsführer: Mag. Michael Spechtenhauser
Salinenplatz 1, A-4820 Bad Ischl, Österreich
Tel. +43 6132 26909
E-Mail: info@salzkammergut.at
Web: www.salzkammergut.at

BILDRECHTE
Salzkammergut/Kathrin Kerschbaumer, Harald Maier

Alle Angaben nach bestem Gewissen, jedoch ohne Gewähr.
Vorbehaltlich Änderungen, Irrtümer und Druckfehler.

April 2020 – Auflage: 50.000 Stück